フェニックスホーム通信

tuuli（トゥーリ）

tuuli＝風（フィンランド語）

Vol.05
2008.12

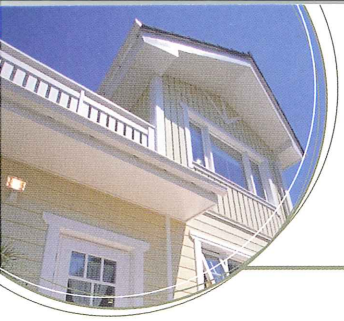

三角屋根がひときわ

周囲からも
注目を浴びる
三角屋根の
ログハウス

入居してからもうすぐ1年半になるN様邸を訪問させていただきました。住宅街の路地を曲がると大きな三角屋根のログハウスが佇んでいて、存在感たっぷりのN様邸。白い幕板で囲まれた窓がいくつもあり、とてもかわいらしい雰囲気でした。2階には2人の娘さんのお部屋があり、夜になると窓から漏れる黄色い光がとても素敵だと、ご近所の方からも評判のようです。ゆったりした敷地にゆったりした間取り。奥様がお気に入りの場所とおっしゃっていたダイニングからは遠くの山を望むことができ、午後の陽だまりの中ゆっくりと時間が流れていました。「転勤をきっかけにこちらへ引っ越して来ましたが、ログハウスのおかげで『あの三角屋根のおうちの方ね！』と、この土地にもすぐに溶け込む事ができました。」と奥様。アンティーク調の家具や小物でまとめられたN様邸。「いずれは食器棚も同じテイストに合わせたいと思っています！」と夢はふくらむばかりですね。

商品企画室　河内山　雅子

Kitchen　―キッチン―

白を基調としたキッチンスペース。明るい光が差し込みます。

壁に取り付けた飾り棚には、アンティーク調の小物が並んでいます。

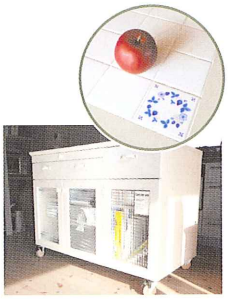

同じテイストでまとめられたタイルトップの作業台。

玄関横に取り付けられたポスト。はるばる鳥取県から届きました。

玄関を入ると正面に飾ってある壁飾り。さりげないアクセントになっています。

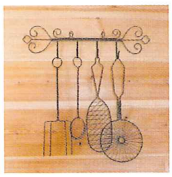

竣工物件のご紹介

完成しました

群馬県利根郡片品村　W様邸

8月竣工	フィンランドログ

きれいなD型ログと地下車庫付きの大型物件。ご主人のこだわりで、掘りごたつ付きの和室を設けました。また南面に配置した岩風呂からの眺望も最高です。

埼玉県富士見市　O様邸

9月竣工	フィンランドログ

住宅街に完成した総2階建て、地下収納付きのログハウス。2階外壁はメンテナンスを考慮し、ガルスパンを使用したことで、主張しすぎず周囲に溶け込んでいます。

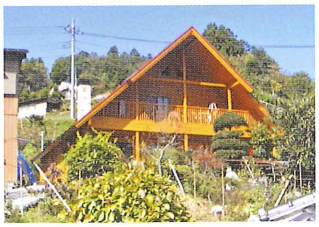

埼玉県秩父郡横瀬町　M様邸

10月竣工	フィンランドログ

大きく張り出した大屋根が特徴のM様邸。リビングから2階のロフトへとつながる大きな吹き抜けを見上げると、開放的な空間が広がります。

長野県上高井郡小布施町　H様邸

10月竣工	フィンランドログ

江戸時代を思わせる情緒あふれる小布施町に完成したH様邸。庭いっぱいに作られた菜園には穀物が沢山、まずはセルフビルドでウッドデッキと薪作りに挑戦！

目をひくログハウス

東京都
あきる野市
N様邸

Q&A

Q ログハウスを選んだきっかけをお聞かせ下さい

A 共に日本の木の家で育ったため、家を建てるなら木の家に、という強い想いがありました。また、主人が以前よりログハウスに興味を持っていて、「夢の丸太小屋に暮らす」を愛読していました。フェニックスさんも「夢丸」を見て知ったんですよ！

Q ログハウスを建てるにあたって何を大事にされましたか？

A 土地選びですね。ログハウスを建てるなら少しゆとりのある土地に、と思っていました。しかし、なかなか合う土地が見つからず、一時はログハウスを諦めようと思いましたが、良い土地が見つかってよかったです。

Q 間取りで工夫した所はありますか？

A キッチンはオープンな間取りなので、できるだけ掃除が楽なように配慮しました。IHは掃除も簡単で、お湯の沸きもとても早いですね！ また防犯面や家事動線を考慮し、1階を主寝室にしました。お客様が2階に宿泊した時でも、朝起こしてしまうことなく、ゆっくりしていただけます。

Q 薪ストーブを使ってみていかがですか？

A 半袖でも過ごせるくらい、とても暖かいです。また、あり難いことに、薪はご近所の方が下さるので、とても助かっています。

Lighting —照明—

Dignite(ディニテ)
オーデリック社

直線で構成されたインテリアに馴染みやすいステンドグラス。
(玄関使用)

kagerou
オーデリック社

アンティーク調のデザインと穏やかな光が心をほっと和ませてくれます。
(ダイニング使用)

吹き抜けに取り付けられた雰囲気のあるオイルランプ。

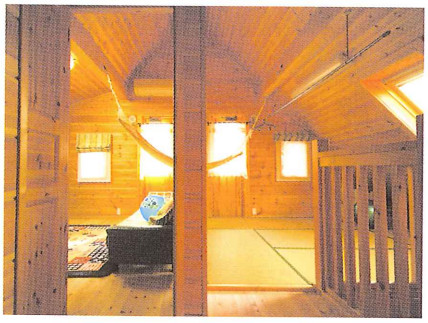

2階のロフトスペース。
将来、間仕切ることも予定してベランダへのドアを2つ設けています。

ご主人お手製のCDラック。
JBLの素敵なスピーカーをお使いでした。

素敵な模様のカーテン

表側と全く表情の違う外観です。少し傾斜した立地のためウッドデッキの下が収納スペースに！ 薪も十分に蓄えることができます。

建築中物件のご紹介

現在建築中

埼玉県北葛飾郡　N様邸
12月完成予定 | フィンランドログ

ご自宅購入2軒目に選んでいただいたのが当社のログハウス。オール無垢材のログハウスの完成をご家族で楽しみにされています。

神奈川県相模原市　M様
12月完成予定 | フィンランドログ

キャンペーンを利用したM様邸。ハーフビルドに外部塗装を選択され、現在奮闘中です。これもきっと良い思い出になりますね。

山梨県北杜市　K様邸
12月完成予定 | フィンランドログ

セカンドハウスとしてご建築中のK様邸。2階部分を全てロフトにし、1階はゆったりとした1LDKの間取り。薪ストーブ付きです。

埼玉県富士見市　O様邸
12月完成予定 | 在来工法

埼玉県川越市　K様邸
12月完成予定 | フィンランドログ

千葉県船橋市　K様邸
1月完成予定 | フィンランドログ

埼玉県川越市　Y様邸
2月完成予定 | フィンランドログ

静岡県 熱海市　S様邸
3月完成予定 | フィンランドログ

埼玉県入間市　I様邸
3月完成予定 | フィンランドログ

狭山展示場リニューアル

（積算部　渡部 雄太）

8月より改装工事を進めておりましたが、無事工事も終了し、リニューアルオープンいたしました。大幅に変わったのはポスト&ビーム。そのリニューアル模様をお伝えしたいと思います。まず2階部分が吹き抜けになり、商談スペースと主寝室を設けました。そして1階には薪ストーブを新たに設置し、キッチンも入替えました。外観には前号でご紹介したガゼボを設置し、植樹も完了しましたので、優しい雰囲気の外観に仕上がりました。リフォームの参考にもぜひご見学にお越し下さい！

改装前

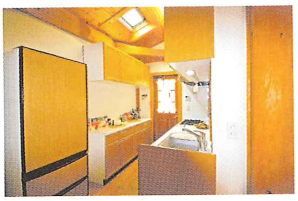

改装後

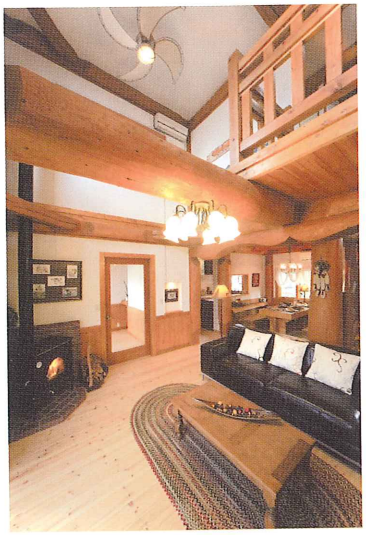

リニューアル
しました！

九州展示場を開設いたしました

第１棟目のご紹介です

緑に囲まれた展示場からは、福岡市内を遠望できます。木の香り、木の温もりに包まれたログハウスで、自然素材の木の家をぜひご体感ください！
ご家族の笑顔があふれる暮らしをご提案いたします。

Phone　092-953-3540
Address　〒811-1235　福岡県筑紫郡那珂川町成竹1103-4

長崎県 諫早市　T様邸
10月竣工 | フィンランドログ

団地内分譲地にフィンランドログハウスをご建築されました。外壁はチーク1色でシンプルにまとめ、折屋根・煙突がアクセントになっています。内部には大きな吹き抜けがあり、家族の笑顔や会話があふれます。

シアトル通信

— MALL OF AMERICA —

アメリカ最大のショッピングモール

Seattle 2008,12 Finland

フィンランド通信

— CHRISTMAS IN FINLAND —

フィンランドのクリスマス

いよいよクリスマスシーズン到来です。ここアメリカでは業種にもよりますが、年間売上げの約60%がクリスマスシーズンのための買い物で成り立つそうです。クリスマスプレゼントの購入はもうお済みですか？

今回は、フェニックスホームの松下社長もお気に入り(?)のミネアポリスにあるアメリカ最大のショッピングモール「MALL OF AMERICA」をご紹介したいと思います。

延床面積は東京ドーム8個分！店舗数は何と600店舗、年間4000万もの人々が訪れるこの「MALL OF AMERICA」は、マーヴィンウインドウの工場への拠点ミネアポリス空港から車で約5分の立地にあります。

モール内にはショッピングはもちろん、レストラン・遊園地・水族館などが建ち並び、ショッピングだけでも全ての店をまわろうと思ったら、少なくとも丸2日はかかってしまいます。

なかでもオススメは、「アンダーウォーターアドベンチャーズ アクアリウム」。世界最大級の地下水族館です。全長90mのガラストンネルから、鮫を筆頭に4500以上の海の生き物を間近に観ることが可能です。

アメリカ最大の「MALL OF AMERICA」ですが、実は約3年後にはほぼ2倍の大きさに拡張され、世界最大となる予定。アメリカ旅行をご予定の際は、是非！（もちろんマーヴィンウインドウの工場見学も）

はっ！私も2人の子供のプレゼントをGETしなければ！では、See you!

from：Naomi Fujimoto

岡山県出身。ワシントン大学を卒業し、現在、サンタ通商シアトル支店長を務める。趣味はマラソンで、いくつかの大会で高記録を持つスーパーウーマン。

今年もあとわずかとなりました。今回の話題は、一年の最後を締めくくるお楽しみ「クリスマス」のことについてお話したいと思います。クリスマスは私達フィンランド人にとってとても伝統的で、特に熱心な教徒にとってイエス・キリストの生誕を記念する神聖な祝日です。もちろん家族全員でツリーの飾りつけを楽しみます。

クリスマスに限らず、冬に欠かせないのがローソクです。フィンランドはローソクの消費量が世界一！どの窓辺にも温かい光が灯ります。また「神聖＝清らか」な意味があり、皆さんが大晦日に大掃除されるのと同じで家中を綺麗にしてクリスマスを迎えます。イブの日にサウナで体を清めるのもお決まりです。

クリスマスは家族そろって過ごす大切な日。ミサが終わると家へ帰り、みんなで食卓を囲み、ご馳走をいただきます。17世紀から伝わったといわれている特性のハム「JOULUKINKKU（ヨウルキンク）」が伝統的です。乾燥したもの、燻製にしたものとさまざまですが、グリルかローストにして食べます。それからおめでたい時に食べる赤飯的な存在が「ROSOLLI（ロゾーリ）」と呼ばれる冬のサラダです。冬に収穫できる野菜でつくりあげたレシピです。河の幸では「GRAVLAX（グラヴラクス）」と呼ばれる塩漬けにした鱒も一般的です。しめくくりはライス・プリンとジンジャー・ブレッドで。

（from Mr.Martti Makitalo　フビラ社）

オススメの不動産情報

軽井沢 松原分譲地

浅間山が望め、敷地内に小川が流れる閑静な環境に囲まれた松原分譲地。利便性が良く、別荘としても定住としても良い環境です。御影用水を敷地内に取り込み、水との共生を考慮した区画。綺麗な水のあるところに生息するサワガニも見られます。豊かな自然の中でのびのびと暮らしてみませんか。

所在地／中軽井沢　価格／3,280～3,480万円　建物付5,400万円

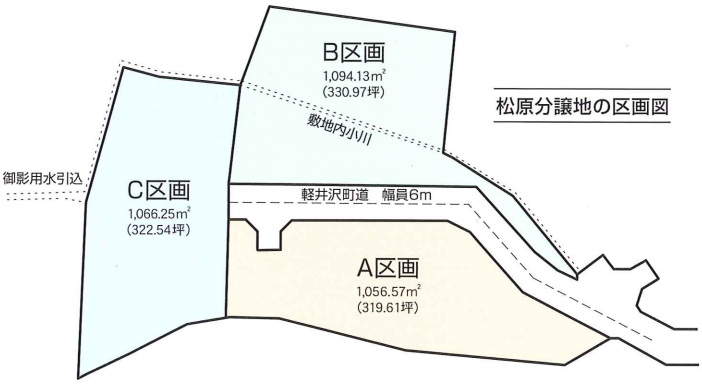

A区画　販売価格 3,280万円　土　地 319.61坪

B区画　販売価格 3,480万円　土　地 330.97坪

建物11月完成

C区画　販売価格 5,400万円(建物付)　土地 322.54坪　建物 31.30坪

クリスマス in 狭山展示場

クリスマスイルミネーション

期　間　～12月25日(木)まで
詳　細　クリスマスの飾りつけと、イルミネーションをお楽しみいただけます。

クリスマスイベント

日　時　12月23日(火・祝)
第1部 14:30～16:00
(ご自由に参加いただけます)
コンサートタイム
15:00～　約30分間

第2部 16:30～18:00
(予約制)
コンサートタイム
17:00～　約30分間

詳　細　イルミネーションとキャンドルの灯りで過ごす、幻想的な空間をぜひご覧下さい。クリスマスソングの生演奏や軽食もご用意しております。暖炉の炎に包まれた木の家の温もりをぜひご体感ください。

ご参加のお申し込み・お問い合わせ先
0120-15-6983

年末年始の休業日のお知らせ
12月27日(土)～1月2日(金)までの期間、
展示場はお休みさせていただきます。

家具販売会

狭山展示場リニューアルに伴い展示家具の即売会を行いました。

イケアの家具など掘り出し物がたくさんありました！

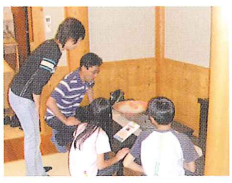

ご家族でどれにしようかご検討中の様子。

ウッドデッキ メンテナンス

大工さんによる貼り替えの実演をご覧いただき、その技を伝授していただきました。(狭山展示場にて)

質問に応じるお客様担当「秋田」

お世話になった大工の関さん

ハロウィン

10月25日(土)26日(日)、狭山展示場でハロウィンイベントを開催しました。仮装写真のプレゼント！初めて着る衣装に少し照れながらも、かわいくポーズをきめてくれました。

お正月

餅つきイベント開催

日　程　1月3日(土)
詳　細　杵と臼での餅つきを体験してみませんか。
つきたてのお餅をお召し上がりいただけます。
場　所　狭山展示場
営業時間　10時～18時まで(餅つき開始時間11時, 14時の2回)

あなたの夢をかなえる建材がここにあります。
弊社ショールームにて実際の商品をご覧下さい。

MARVIN Windows and Doors Built around you.
IWP AURORA Classic Collection
Clopay

株式会社サンタ通商
東京都渋谷区東3-14-15 MOビル4F　TEL03-5464-1360
http://www.santatsusho.co.jp
SANTA

お気軽に何度でも。
INAXのショールームには、
いい住まいづくりのアイデアがいっぱいあります。
ショールームだからできる、「見る」「聞く」「触れる」こと。
ぜひお近くのショールームで実物をみて、触れて、使い勝手をお確かめください。
納得の商品を取り揃えてお待ちしております。

株式会社INAX川越ショールーム
川越市新宿町1-20-14　TEL049-238-7560
INAX

長崎へ行ってきました!

8月18日～21日にかけて社員旅行で長崎へ行ってきました。長崎への訪問は修学旅行以来ですが、異国情緒あふれる雰囲気でとても楽しかったです。森に囲まれ、湖のほとりに佇む、メゾネットタイプのコテージに宿泊しました。ハウステンボスを満喫し、市内観光やゴルフ、そして九州展示場のスタッフを交えてのお食事会など、盛りだくさんの4日間でした。

宿泊したコテージ！ 朝のお散歩は気持ちよかったです。

ハウステンボス

ヨーロッパの街並みを思わせる、ハウステンボス。施設内はクラシックバスやレンタサイクル、クルーザーで周遊ができます。

九十九島へ

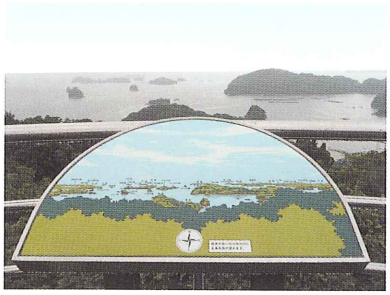

曇り空でしたが、船越展望所からは沢山の島が望めました。「九十九」とは数がたくさんあるという意味で使われる例え語で、実際は大小208もの島々があるそうです。

グラバー園へ

長崎の代表的な観光名所、グラバー園を見学しました。写真は国指定重要文化財の旧オルト邸。

めがね橋へ

日本で最初の2連アーチ式の石橋。川面に映った影が双円を描くため「めがね橋」と言われています。

長崎フード

「梅寿軒」の限定販売のカステラは絶品でした。

長崎ちゃんぽん。
ちゃんぽん発祥の店「四海楼」で。

皿うどんも美味しかったです。

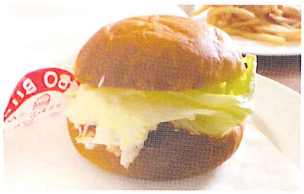

佐世保はハンバーガー伝来の地。
ボリューム満点の佐世保バーガーを食べました。

スタッフ紹介

名　　前 猿木　洋二郎　（さるきようじろう）
趣　　味 木工品制作･薪割り･バーベキュー
仕事内容 九州の福岡でお客様とご一緒に夢をカタチにしています。
ログハウスの魅力:「木の香、木の温もりを感じながら過ごす日々。積重ねられた丸太が私たちを強く、優しく包み込んでくれる。木のエネルギーが満ち溢れ、心身に活力を与えてくれる。」 ログハウスは私たち人間に精神的、肉体的に様々な変化を与えてくれます。ログハウスの魅力は人間の感性に語りかけてくるものが多く、言葉で語ることは難しいものです。私はお客様と一緒に最初から最後まで家作りを楽しむことを心がけています。ログハウスは可能な限りお客様ご自身が手を加えることで、さらに魅力的な建物になります。「大変だったけれど、良い思い出になったなー」と記憶に残ると愛着も湧き、大切にログハウスを使って頂けます。また、ログハウスを好む方々はナチュラルな方が多く、ご家族全員の笑顔がとても素敵です。ログハウスでの暮らしは家族の笑顔が絶えない日々であってほしい。こんな風に想えるのもログハウスの魅力だと私は想います。
一言: ご家族の笑顔があふれる暮らしを提案いたします。とことん!!

編集日記

あっという間に一年が過ぎました。皆さんにとって今年はどんな一年だったでしょうか。HP上でブログを書いていますが、私にとっての日記のようなもので、ブログを書いていると日常のささいな事に目が向きます。新しい発見があったり記憶に鮮明に残ったり、また読み返してみるのも楽しいものです。

「tuuli」も5冊目をお届けすることができ、少しでも皆さんの記憶に残るような記事であると嬉しいですね。

それでは、今年最後のイベント「クリスマスコンサート」で皆さんにお会いできるのを楽しみにしております。

商品企画室　河内山　雅子

tuuliの感想をぜひお聞かせ下さい　kikaku@kinoie.co.jp

四季彩々（しきさいさい）

冬の定番

冬がやって来ましたね

皆さんは冬といえば何を連想しますか？ 食べ物、スポーツ、イベント、音楽…少し考えただけでもワクワクすることが沢山ありますね。今回はそこから冬の定番『お鍋』についてお話したいと思います。…でも今回注目したのは海外の鍋料理。一年中暑い国のお鍋や、様々な国の伝統的なお鍋をご紹介したいと思います。

ベトナム『ラウ・ボー』

熱帯モンスーン気候のベトナムで漢方を使った鍋料理の一つ。牛肉から取っただし汁に、肝臓の働きを促す漢方「クコ」や肌に良いとされる「白きくらげ」など10種類のベトナム漢方の成分を行き渡らせたスープ。春菊などの野菜や牛モモ肉のスライスを、日本のしゃぶしゃぶのようにして食べます。

ルーマニア『ギベチ』

冬の寒さが厳しいルーマニアの代表的な家庭料理。トマトと牛肉を中心に、沢山の野菜を煮込んでサワークリームをのせたお鍋。野菜に含まれる豊富な成分が体内の熱を逃がさず体はぽかぽか。さらに本場ルーマニアでは、しし唐辛子をかじり「ツイカ」というお酒（アルコール36度!!）を一緒に飲む習慣があるそうです。

ネパール『ギャコック』

ネパールの山岳地帯で親しまれている伝統的なお鍋。隣国のインドのスパイスと中国の中華スープが合わさったスープに、白菜や大根などの冬野菜や特製のシシカバブ団子が入っています。チベットの宮廷料理から生まれたと言われ、見た目もとても豪華な鍋料理です。

※シシカバブ…羊肉の串焼き。トルコを中心とした中東の料理。

フィジー『ロロ』

太平洋の楽園フィジーの名物鍋。“ロロ”とはココナッツミルクのことで、魚やコーンビーフ、ほうれん草をココナッツミルクでまろやかに煮込んだお鍋。本場フィジーでは「メケ」という戦いを誓う儀式と共に、踊りながらロロを食べる風習があるそうです。

寒い寒い冬

朝なかなか布団から出られない姿や、外に出るのを躊躇している姿が頭に浮かびます。そんな季節でも、体を丸くして人々が寄り添う情景から温かさを、深々と降る雪の風景から静けさや儚さを感じる大好きな季節です。
お鍋を食べて心も体もあたたかく、充実した冬を過ごしたいですね。

（設計部　鈴木　絢子）

ログハウス展示場で木の家を体感してください

狭山総合展示場

フィンランドやカナダなど、森の恵みに満ち溢れた個性豊かな木の家をご覧ください。

Phone　04-2953-0014　0120-15-6983
Address　〒350-1332　埼玉県狭山市下奥富1382-2
Access　関越道川越ICよりR16を狭山・八王子方面へ約8分
Open　10:00～18:00（水・木定休 ※祝・祭日を除く）

九州展示場

緑に囲まれた展示場からは、福岡市内を遠望できます。自然素材の木の家をぜひご体感ください！

Phone　092-953-3540
Address　〒811-1235　福岡県筑紫郡那珂川町成竹1103-4
Access　九州自動車道太宰府ICより約25分、福岡市街より約30分
Open　10:00～18:00（水曜定休 ※祝・祭日を除く）

ロゴマークが新しくなりました
PHOENIX HOME
http://www.kinoie.co.jp
信頼のログハウス　検索

© PHOENIX HOME 2008
記載事項の無断転載、複写を禁じます。